EIFFAGE IMMOBILIER

Ô Domaine

- RUEIL-MALMAISON -

Rue Lionel Terray - Avenue de la Châtaigneraie

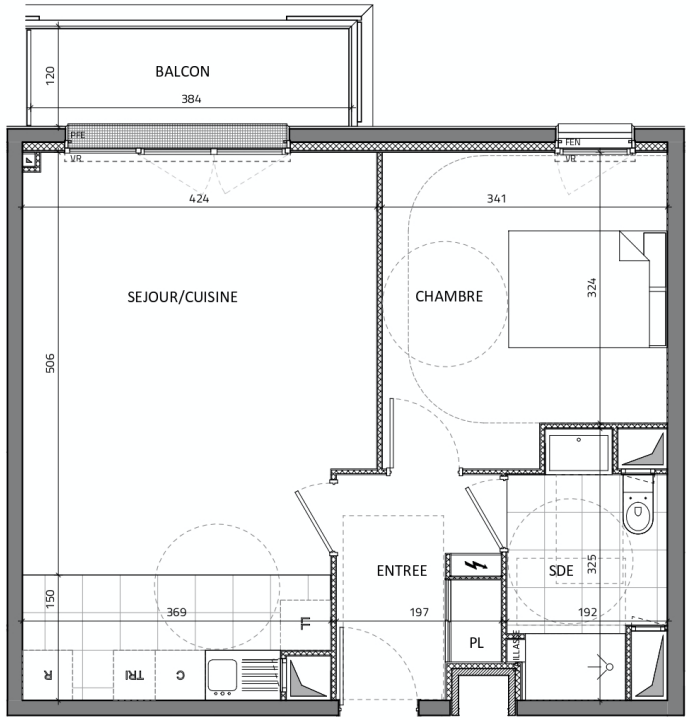

0 1 2 3 4 5m

2 PIECES LOT 2 **- 2214 -** 1er étage	
ENTREE	4.80 m²
SEJOUR/CUISINE	25.88 m²
CHAMBRE	12.08 m²
SDE	5.03 m²
SURFACE HABITABLE TOTALE	47.79 m²
BALCON	4.61 m²
SURFACE EXTERIEURE TOTALE	4.61 m²

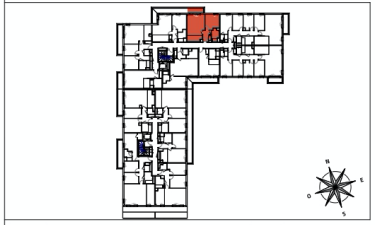

Gaine Technique
Soffites : HSP 2.20 env.
FEN Fenêtre
PFE Porte Fenêtre
Tableau électrique
PL Placard
VR Volet roulant
Clôture grillagée

Janvier 2021 | INDICE : 1

Les surfaces, côtes, gaines, retombées, soffites et faux plafonds ainsi que l'emplacement des sanitaires ne sont pas tous figurés ou le sont à titre indicatif. Des modifications sont susceptibles d'être apportées à ce plan en fonction des impératifs administratifs, des contraintes techniques de conception et des tolérances d'exécution, tant en ce qui concerne les dimensions libres que les équipements et les réseaux divers, les appareillages sanitaires et électriques. Seuls seront fournis les équipements figurant sur le descriptif en annexe de l'acte de vente.