EIFFAGE IMMOBILIER

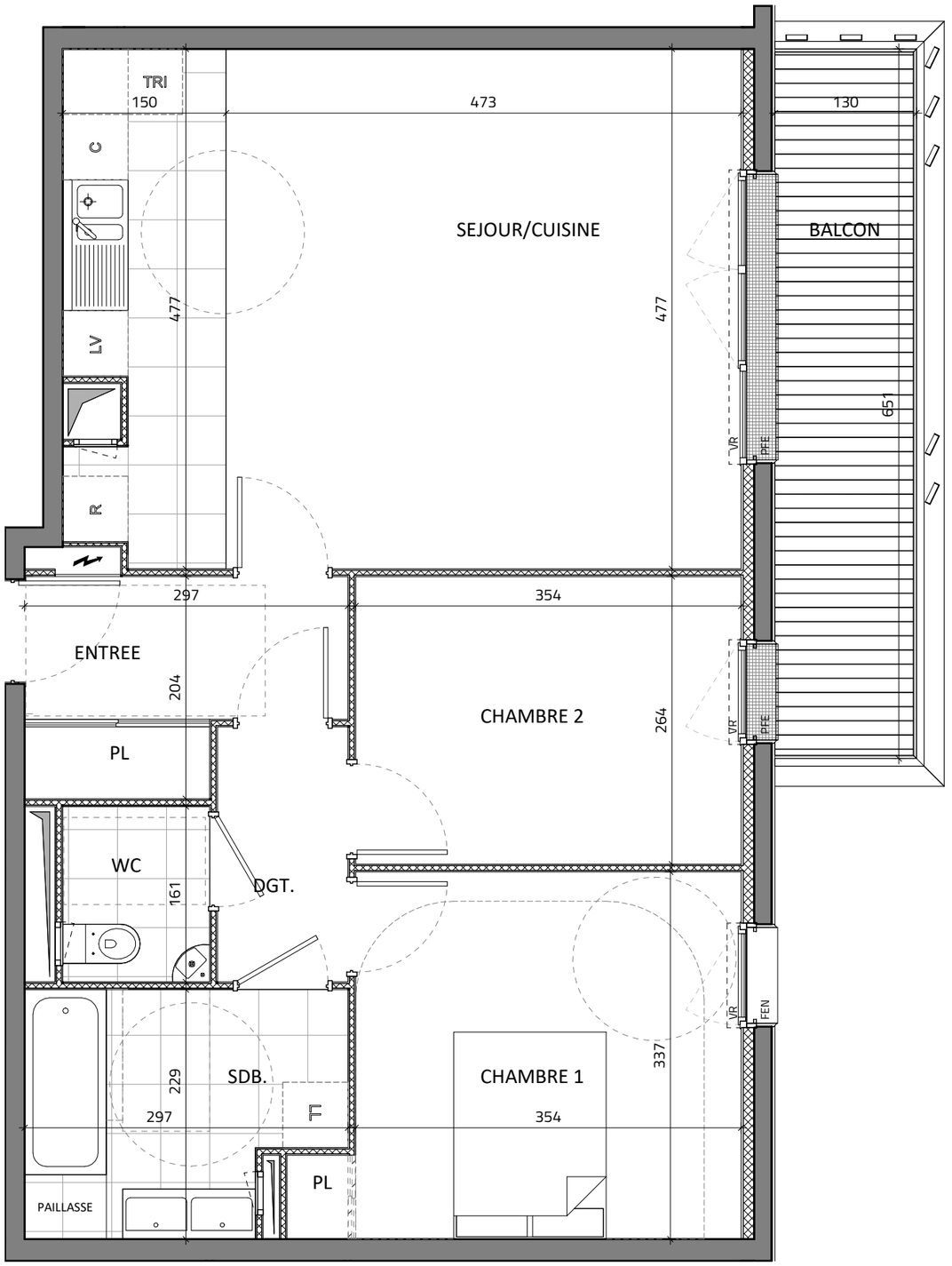

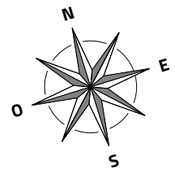

Ô Domaine

- RUEIL-MALMAISON -

Rue Lionel Terray - Avenue de la Châtaigneraie

3 PIECES

LOT 6 **- 6114 -** 1er étage

ENTREE	5.13 m²
SEJOUR/CUISINE	29.18 m²
CHAMBRE 1	12.41 m²
CHAMBRE 2	9.35 m²
SDB.	6.09 m²
WC	2.17 m²
DGT.	2.81 m²
SURFACE HABITABLE TOTALE	67.14 m²
BALCON	8.46 m²
SURFACE EXTERIEURE TOTALE	8.46 m²

Gaine Technique
Soffites : HSP 2.20 env.
FEN Fenêtre
PFE Porte Fenêtre
Tableau électrique
PL Placard
VR Volet roulant
Clôture grillagée

Janvier 2021 | INDICE : 1

Ameller Dubois

Les surfaces, côtes, gaines, retombées, soffites et faux plafonds ainsi que l'emplacement des sanitaires ne sont pas tous figurés ou le sont à titre indicatif. Des modifications sont susceptibles d'être apportées à ce plan en fonction des impératifs administratifs, des contraintes techniques de conception et des tolérances d'exécution, tant en ce qui concerne les dimensions libres que les équipements et les réseaux divers, les appareillages sanitaires et électriques. Seuls seront fournis les équipements figurant sur le descriptif en annexe de l'acte de vente.